

健診を受けて あなたの健康を見 直してみませんか？

平成31年2月13日

健康管理センター
看護師

施 設 紹 介



館内の風景

1階待合ホール



2階待合ホール



検査内容の紹介

エコー検査



腹部エコー

乳腺エコー

甲状腺エコー

頸動脈エコー

検査内容の紹介

マンモグラフィ検査



骨密度検査



検査内容の紹介

婦人科検査(待合室)

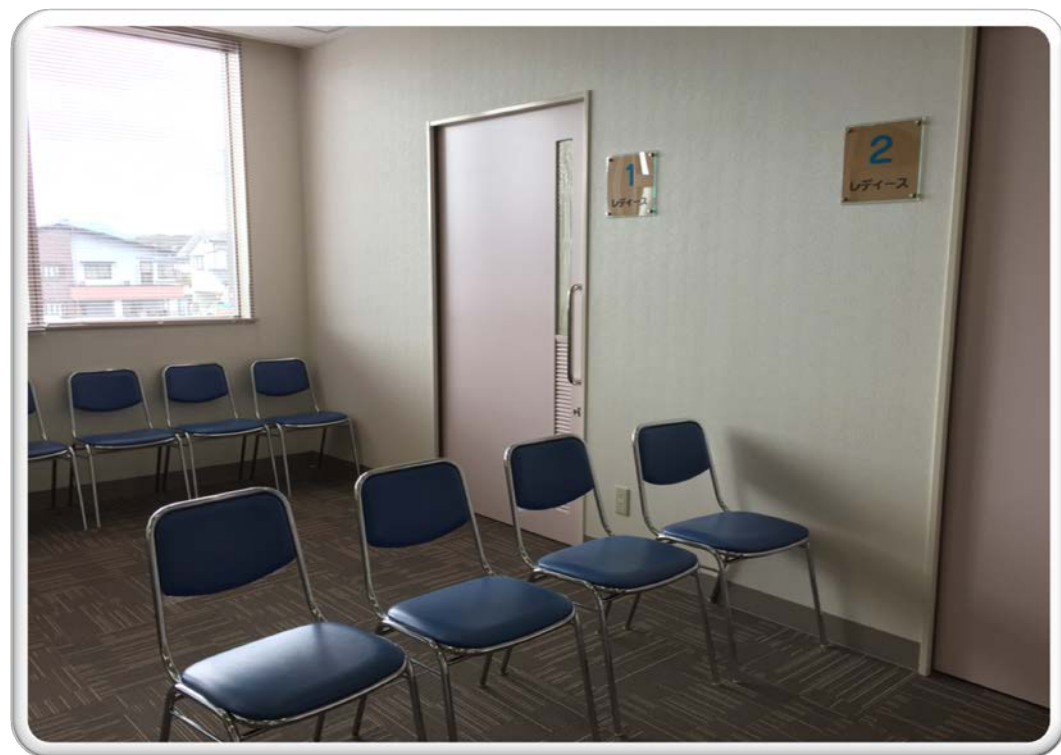

子宮がん検診

火曜日・木曜日

火曜日は女性限定の日

検 査 内 容

- 胸部X線検査
- 身体計測、視力・血圧測定
- 血液検査
- 心電図検査
- 尿・便検査
- 胃部検査
(胃透視・胃カメラ)
- 聴力・肺機能検査
- 婦人科検診
- マンモグラフィ検査・乳房触診
- 乳腺・甲状腺・頸動脈エコー検査
- 腹部エコー検査、眼底検査
- CT検査(頭部、胸部、腹部)
- MRI検査(頭部、頸椎、腰椎)

胸部 X 線 検査 (肺 が ん 検 診)

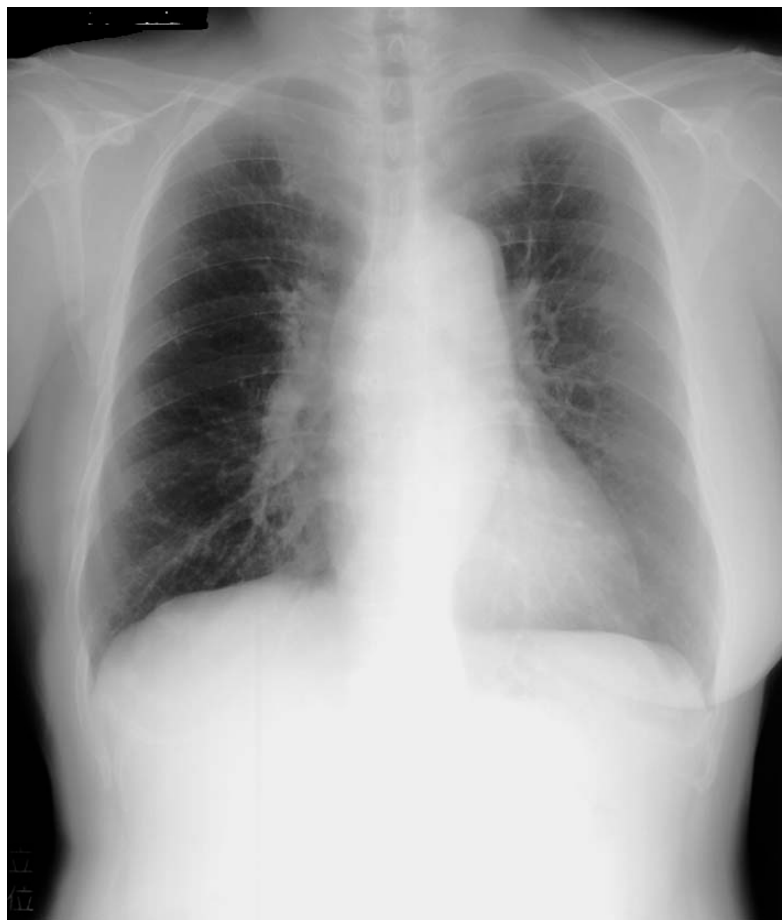

肺がんの早期発見

肺結核・肺炎などの
肺の炎症

初回検診

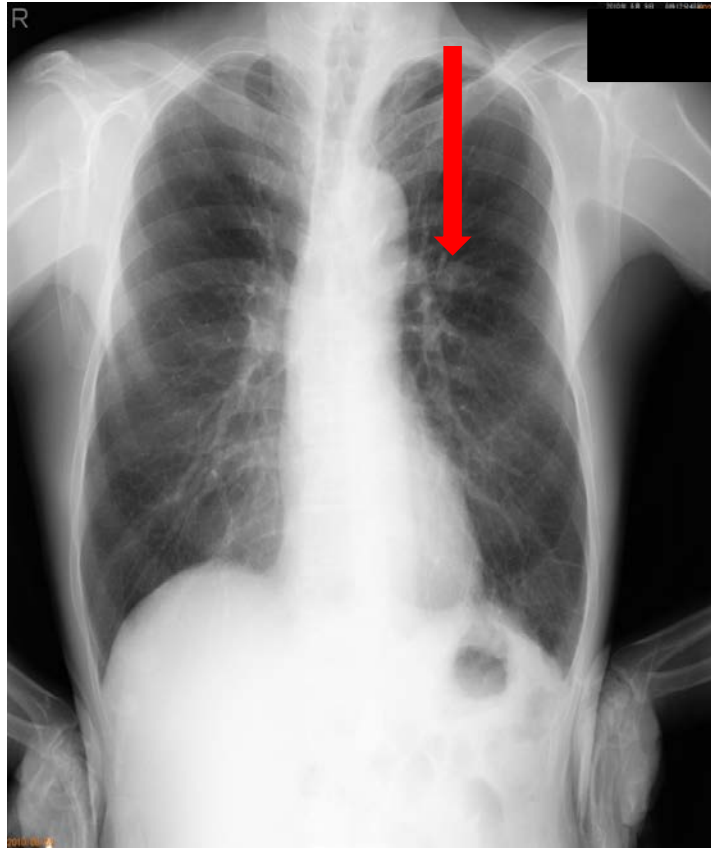

一年後の検診

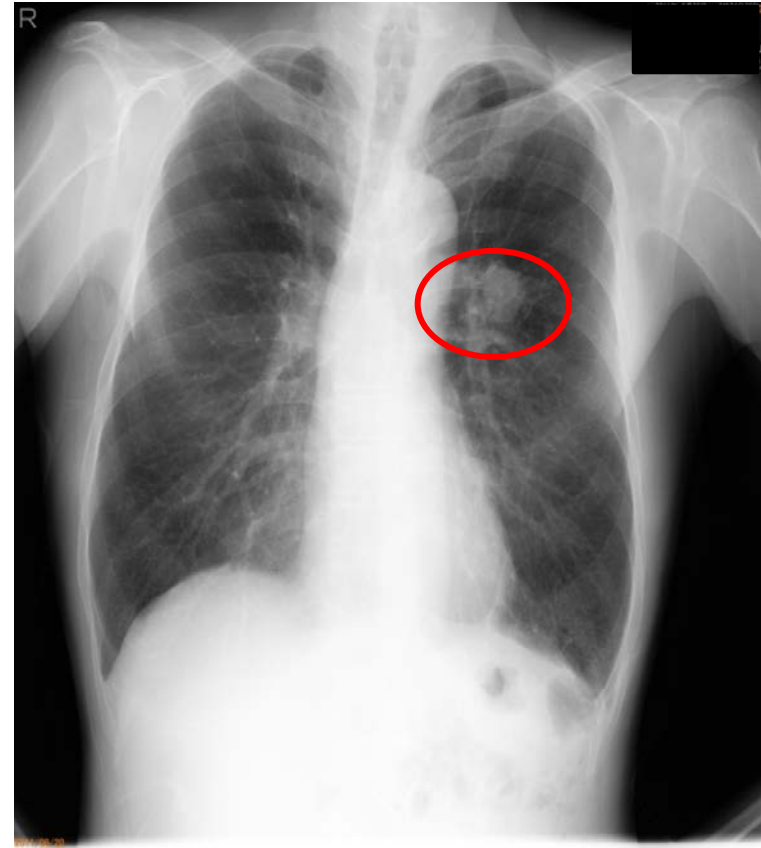

二年後の健診

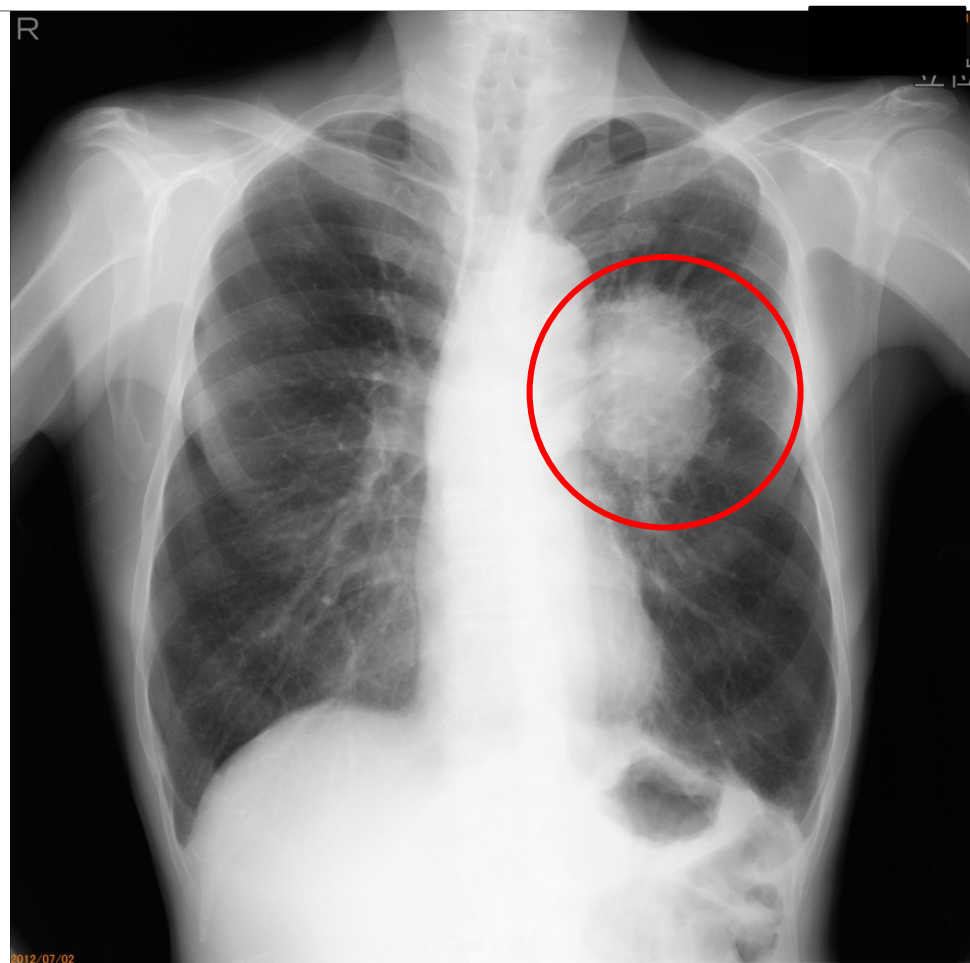

CT装置



胸部X線 と 胸部CT

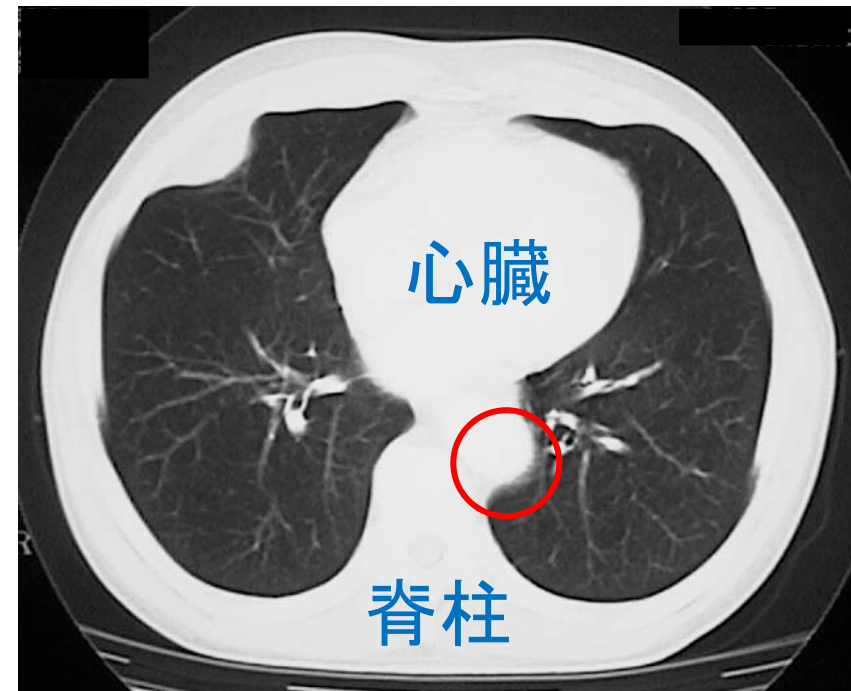
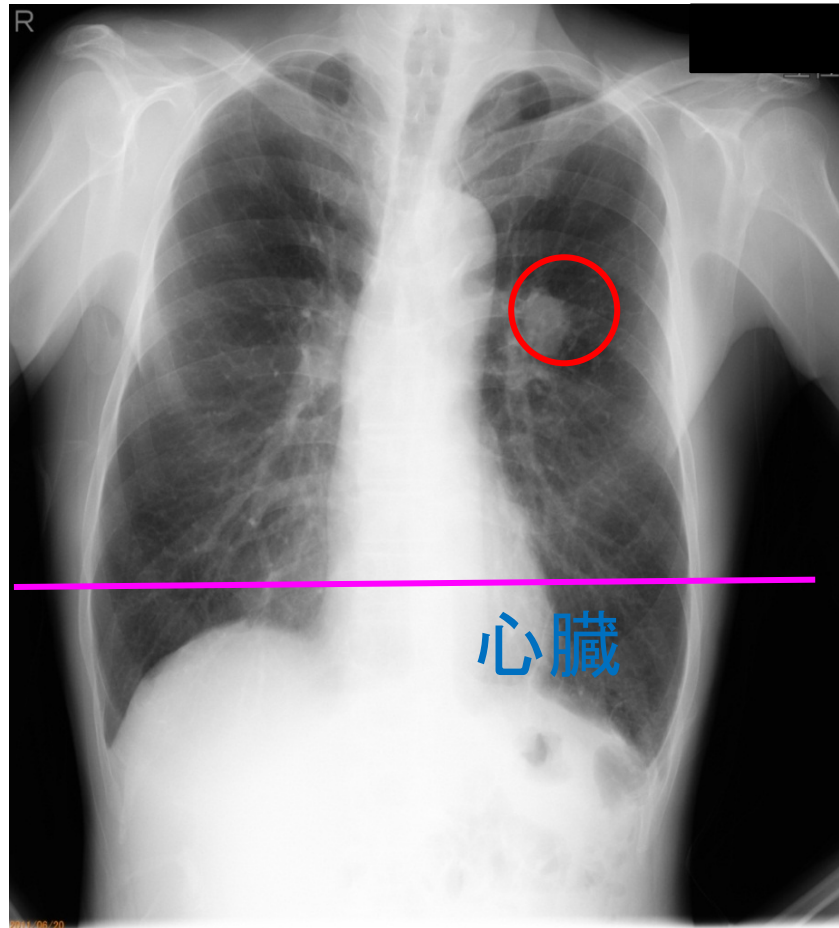

オプション検査内容・料金表

オプション検査内容	検査目的	料金(税込)
胸部CT検査	肺がんなど	7,560円
腹部CT検査	腹部腫瘍・結石など	7,560円
頭部CT検査	脳梗塞など	7,560円
低線量ヘリカルCT検査	肺がんなど	6,588円

胃がんの大部分は
ヘリコバクターピロリ菌（ピロリ菌）が
関連しています。

ピロリ菌未感染からの胃がんは
胃がん全体の1%に満たないと
言われています。

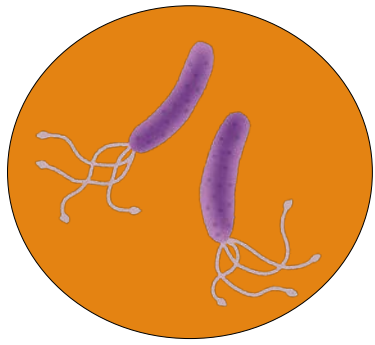

ピロリ菌感染

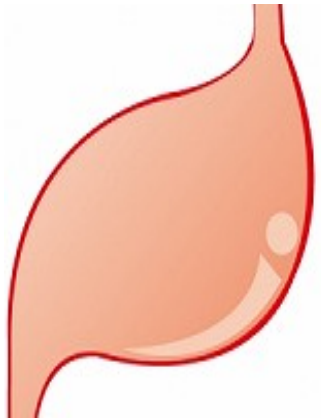

正常な胃

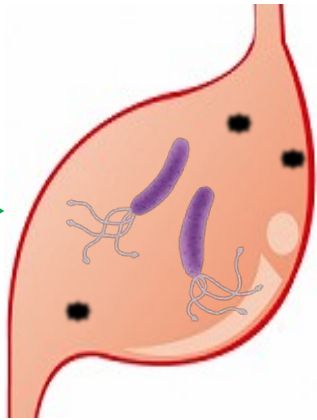

慢性胃炎

ストレス
塩分の多い食事
など

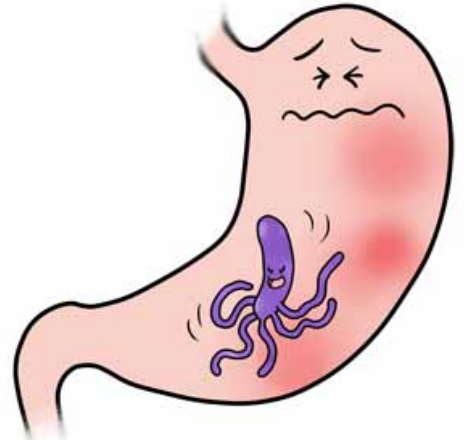
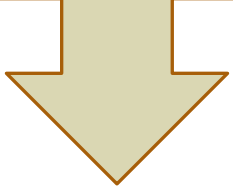

胃潰瘍・十二指腸潰瘍

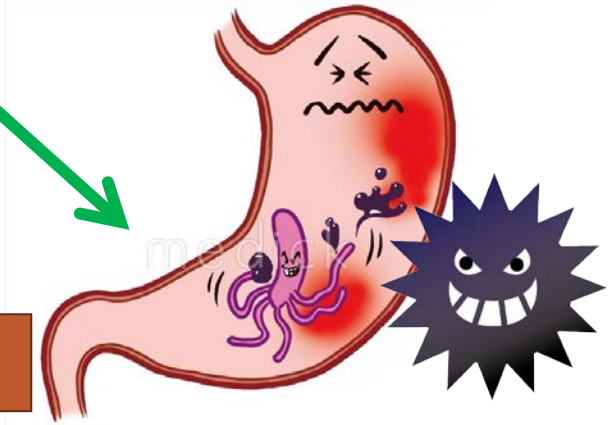

がん？



ピロリ菌の感染者はどれくらい？

ピロリ菌の感染率

60歳代以上・・・約80%

50歳代・・・・・・約50%

20歳～40歳代・・約10～20%

* 若年者で感染が減っているのは、衛生環境の改善に伴うのではないかと考えられています。

ピロリ菌の感染はどうやって 調べたらいいのでしょうか？

内視鏡検査や尿・便・呼気検査などでも調べられますが、**血液検査**でも簡単に調べられます。

こんな胃がん検診から始めてみましょう！！

胃がんリスク検診

血液検査にて

(ピロリ菌抗体・ペプシノーゲン検査)

胃がんリスク検診による分類

	A群	B群	C群	D群
ピロリ菌	陰性	陽性	陽性	陰性
ペプシノーゲン (萎縮の程度)	陰性	陰性	陽性	陽性
リスク	低			高
1年間で 胃がんが 発生する頻度	ほぼゼロ	1000人 に1人	400人 に1人	80人 に1人

ピロリ菌の除菌により胃がんや潰瘍の
リスクを下げられると言われてます

除菌は...

薬を

1週間飲む治療です

検診結果に要精密・要治療とあったらどうする？

- ・自覚症状が何もないから
- ・忙しいし
- ・怖い
- ・どこに行けばいいかわからない

☆自己判断は禁物

★検診の目的は早期発見・早期治療



便潜血陽性



痔だと自己判断し放置は危険
原因となる病気は、痔、大腸ポリープ
潰瘍性大腸炎、大腸癌の可能性
消化器内科、消化器外科受診し大腸内視鏡

たんぱく尿・血尿・腎機能異常

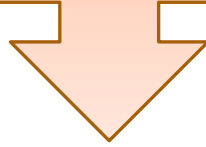

タンパク尿の原因は腎臓そのものではなく高血圧や糖尿病などによる二次的な腎臓への負担が表れている可能性があります。腎臓の症状が進行すると透析が必要になる可能性も

腎臓内科・泌尿器科

《 受 診 上 の 注 意 》

【飲食の制限】

- ・ 午前中ご予約の方は、前日午後9時以降絶食となります。
- ・ 健診日の前日は、飲酒を控えてください。

【検診当日】

- ・ 高血圧・心臓病・喘息の治療薬を服用の方は、
午前7時までに服用してください。
- ・ 糖尿病の薬、インシュリンは食事抜きでは低血糖を起こしますので、内服、注射はしないで下さい。

ご清聴ありがとうございました



健診スタッフ一同 心よりお待ちしております